



新冠疫情防疫守则一览



入境流程一览 (新冠无感染症状者)

特别入境流程

入境手续完成后交通方式咨询
(留学生专用咨询处)

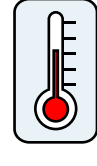
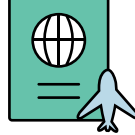

核酸检测 (所在保健所)

必须在入境后一天内接受检查



7天居家隔离
确诊为阳性

所有海外入境人员，入境时必须提交48小时内PCR阴性检测报告书 (RAT需24小时内)

次日保健所 PCR 检测指南

- 保健所地址：所在住址管辖保健所
(例：如果被麻浦区的AIRBNB隔离，请前往麻浦区的保健所)
- 交通方式：可以使用大众交通
如果步行时不知道保健所地址，可在谷歌、Naver地图、Kakao地图等上搜索。



应用程序下载二维码

(Naver地图)



(Kakao Map)



首尔市内25家保健所地址及电话号码

Health Center	Address	Phone number
JONGNO	36, Jahamun-ro 19-gil, Jongno-gu	02 - 2148 - 3725
JUNG	16, Dasan-ro 39-gil, Jung-gu	02 - 3396 - 5181
YONGSAN	150, Noksapyeong-daero, Yongsan-gu	02 - 2199 - 8373
SEONGDONG	10, Majang-ro 23-gil, Seongdong-gu	02 - 2286 - 7172
GWANGJIN	117, Jayang-ro, Gwangjin-gu	02 - 450 - 7090
DONGDAEMUN	145, Cheonho-daero, Dongdaemun-gu	02 - 2127 - 4283
JUNGNANG	179, Bonghwasan-ro, Jungnang-gu	02 - 2094 - 0800
SEOUNGBUK	63, Hwarang-ro, Seongbuk-gu	02 - 2241 - 5912
GANGBUK	897, Hancheon-ro, Gangbuk-gu	02 - 901 - 7704
DOBONG	117, Banghak-ro 3-gil, Dobong-gu	02 - 2091 - 4434
NOWON	437, Nohae-ro, Nowon-gu	02 - 2116 - 3000
EUNPYEONG	195, Eunpyeong-ro, Eunpyeong-gu	02 - 351 - 8640
GANGDONG	45, Seongnae-ro, Gangdong-gu	02 - 3425 - 6713
SEODAEMUN	242, Yeonhui-ro, Seodaemun-gu	02 - 330 - 1806
MAPO	212, World Cup-ro, Mapo-gu	02 - 3153 - 9037
YANGCHEON	339, Mokdongseo-ro, Yangcheon-gu	02 - 2620 - 3856
GANGSEO	561, Gonghang-daero, Gangseo-gu	02 - 860 - 2012
GURO	66, Gurojungang-ro 28-gil, Guro-gu	02 - 2627 - 2717
GEUMCHEN	70, Siheung-daero 73-gil, Geumcheon-gu	02 - 2670 - 4953
YEONGDEUNGPO	123, Dangsang-ro, Yeongdeungpo-gu, Seoul	02 - 820 - 9465
DONGJAK	42, Jangseungbaegi-ro 10-gil, Dongjak-gu	02 - 879 - 7133
GWANAK	145, Gwanak-ro, Gwanak-gu, Seoul	02 - 879 - 7133
SEOCHO	2584, Nambusunhwan-ro, Seocho-gu	02 - 2155 - 8093
GANGNAM	668, Seolleung-ro, Gangnam-gu	02 - 3423 - 5555
SONGPA	326, Olympic-ro, Songpa-gu	02 - 2147 - 3479

新冠疫情相关问题 在线客服咨询，提供信息等



韩国保健福祉部 mohw.go.kr
韩国疾病管理厅 cdc.go.kr



韩国疾病管理厅 客服中心
1339

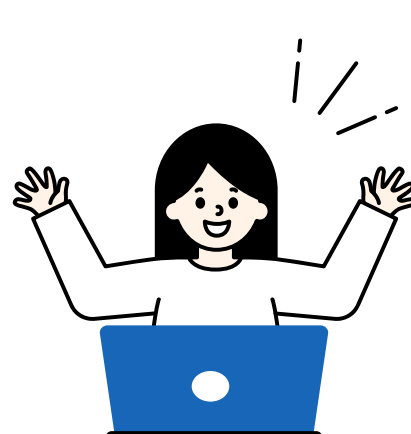

请到仁川国际机场)
“首尔市留学生咨询处”进行详细咨询！

位置：第一航站楼1层3号口旁（室内）

位置：第一航站楼2层4号口旁（室内）